



Cardul virtual Easy Pay





Cardul virtual Easy Pay

- ✓ ușor de emis
- ✓ simplu de folosit
- ✓ fără extra-costuri
- ✓ pentru plăți securizate

oferă acces la orice clinică, spital sau laborator medical privat din România!





Cardul virtual Easy Pay

Este un **serviciu inovator** oferit de **SIGNAL IDUNA** asiguraților care dețin o poliță de sănătate, pentru a plăti rapid și în siguranță serviciile medicale necesare, accesate la orice furnizor medical privat din România.

Cardul virtual Easy Pay reprezintă o alternativă prietenoasă cu mediul a cardurilor fizice, din plastic, utilizatorul putând plăti direct cu telefonul mobil la orice clinică, spital sau laborator medical privat din România care are afișat simbolul de plată *contactless*.

Cardul virtual Easy Pay este compatibil **Google** și **Apple Pay**.  

(!) Pentru a putea beneficia de accesarea serviciilor medicale prin cardul virtual Easy Pay, este necesară solicitarea acestuia și activarea cu minimum 72h lucrătoare înainte. Transferul contravalorii serviciilor medicale trebuie solicitat cu minimum 48h lucrătoare înainte de accesarea acestora.

Avantajele cardului virtual Easy Pay

01

Grad ridicat de satisfacție

Indiferent de gravitatea problemei medicale, nu ai grija costurilor pentru sănătatea ta

02

Acces la orice furnizor medical privat

Mergi în orice clinică, spital sau laborator medical privat din România

03

Plată rapidă și în siguranță

Achiți simplu și rapid, cu telefonul, serviciile medicale necesare



Beneficiile cardului virtual Easy Pay



**Proces simplu și ușor de
solicitare a contravalorii
serviciilor medicale
accesate**



**Acces la orice furnizor
medical din România
care afișează sigla
contactless**



**Plată rapidă și sigură,
direct către furnizorul
medical**



**Administrare facilă,
prin intermediul
asigurării**



5 pași simpli pentru activarea cardului virtual Easy Pay

1. Contactezi SIGNAL IDUNA, la numărul 021.9910 și soliciți cardul virtual*
2. Primești un e-mail cu TOKEN-ul cardului și un link de acces
3. Completezi formularul cu TOKEN-ul și numărul de telefon, pe care primești un SMS cu codul de verificare
4. Introduci codul de verificare primit prin SMS, îți setezi parola și completezi datele de profil
5. Primești un e-mail pentru confirmarea adresei, împreună cu termenii și condițiile cardului virtual Easy Pay

** în calitate de asigurat SIGNAL IDUNA, poți solicita oricând cardul virtual Easy Pay.*

SIGNAL IDUNA ASIGURARE REASIGURARE S.A. pune la dispoziția asiguraților cardul Easy Pay prin Partenerul său (Împuternicit în vederea prelucrării de date personale), **DiPocket UAB**, o instituție financiară autorizată și reglementată de autoritatea lituaniană de supraveghere financiară – Banca Lituaniei.

Activarea cardului virtual Easy Pay - mobil

SIGNAL IDUNA

Înregistrați-vă cardul

Identificatorul cardului*
8 cifre

Număr de telefon*
+ Includeți codul țării

Vom folosi numărul de telefon ca ID de conectare. După ce apăsați "Continuați", vă vom trimite un SMS de verificare.

Anulați Continuați

SIGNAL IDUNA

Autentificare

Număr de telefon*
+ Includeți codul țării

Parola*
Cel puțin 7 caractere

Înregistrați-vă cardul Ați uitat parola?

Anulați Autentificare

SIGNAL IDUNA

Vizualizați profilul

Identificatorul cardului #: 1234 - 5678

Detaliile profilului dvs.

PRENUME
Maria

NUME
Ionescu

NUMĂR DE TELEFON
+ 40740 123 456

ADRESA E-MAIL Schimbați

SIGNAL IDUNA

Securitate

Identificatorul cardului #: 1234 - 5678

Detalii despre tranzacții

Card

Vizualizați profilul

Securitate

leșire

G Pay Apple Pay

SIGNAL IDUNA

Securitate

Identificatorul cardului #: 1234 - 5678

Inversați

Retrimiteți codul PIN

Schimbați PIN-ul

Schimbați ePIN

© signal-iduna-test.dipocket.org - Privat

SIGNAL IDUNA

Detalii despre tranzacții

Identificatorul cardului #: 1234 - 5678

Aveți
RON 150.00

last_3_month

filter Imprimare

Pentru a vizualiza tranzacțiile mai vechi de 90 de zile, faceți clic aici

Powered by DiPocket

SIGNAL IDUNA

Securitate

Identificatorul cardului #: 1234 - 5678

Securitate de autentificare

Schimbați parola

Schimbați e-mail

Emitent card și furnizor aplicație



Activarea cardului virtual Easy Pay - web

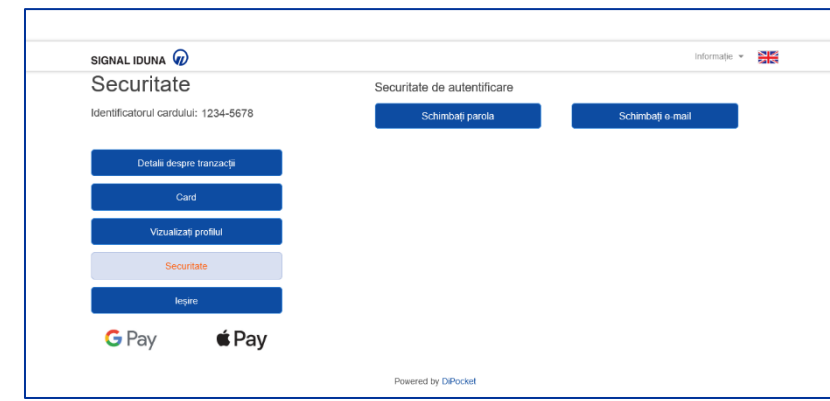
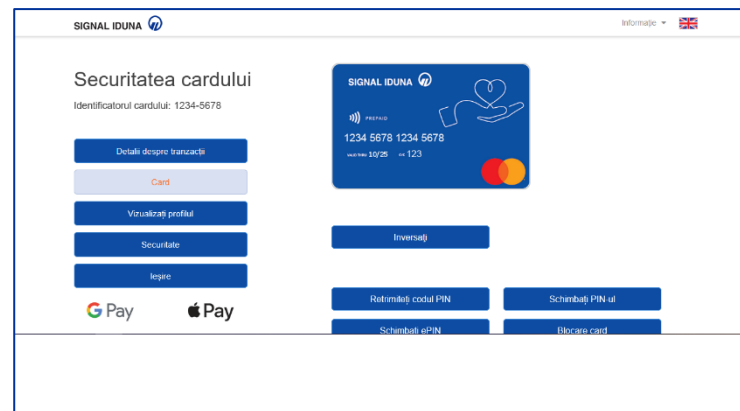
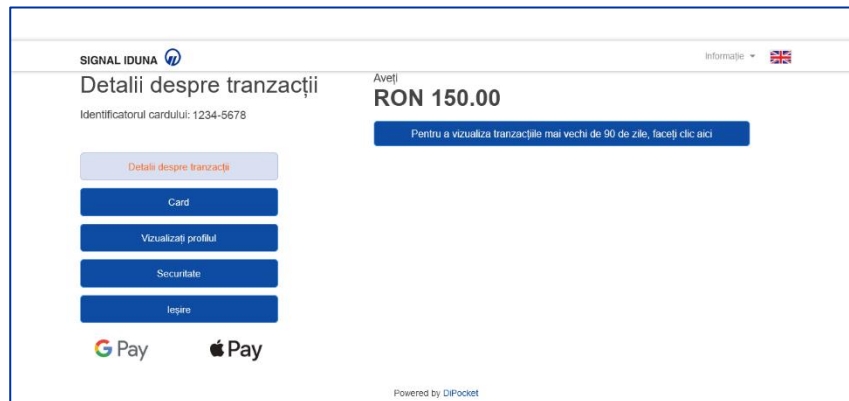
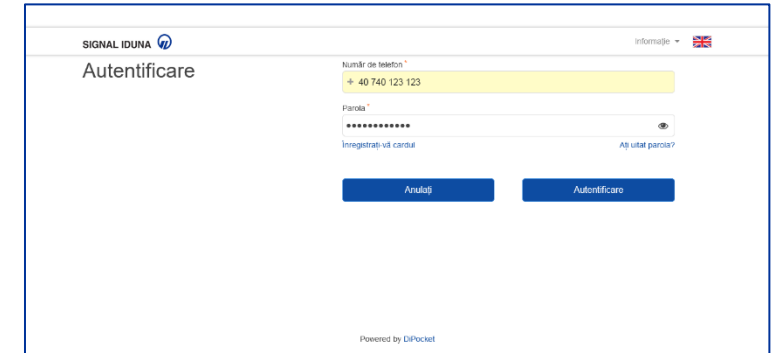
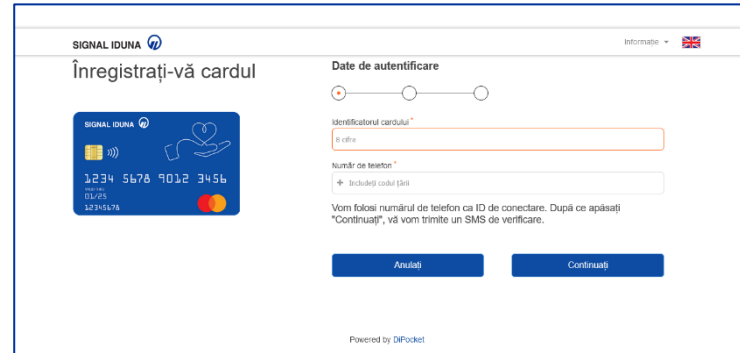
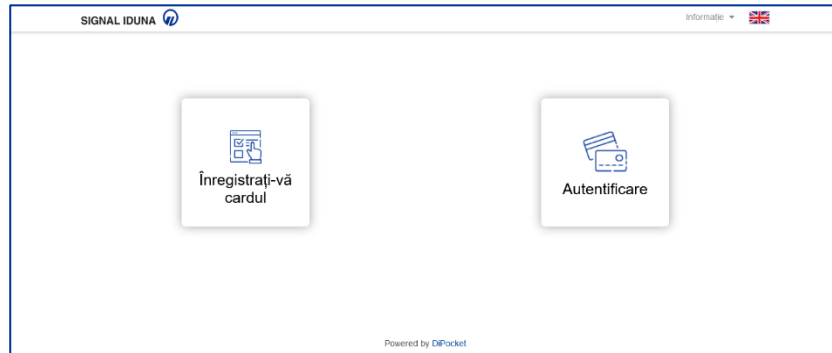

Card issuer and application provider



Cum adaugi cardul tău Easy Pay în portofelul electronic, pe Android

1. Deschide Magazin Play și instalează Google Pay
2. Introdu numărul tău de telefon
3. Conectează-te cu contul tău Google
4. Urmează instrucțiunile pentru a securiza aplicația Google Pay
5. Verifică numărul de telefon
6. Adăugă cardul tău Easy Pay
7. Introdu codul primit prin SMS pentru confirmare

Poți plăti la orice furnizor medical care are afișate simbolurile:



Cum adaugi cardul tău Easy Pay în portofelul electronic, pe iPhone

 Adaugare in Apple Wallet

1. Accesează aplicația Apple Wallet (preinstalată pe dispozitivul tău iOS) și selectează opțiunea “+”
2. Selectează Card de debit sau de credit
3. Selectează Continuare
4. Urmează pașii de pe ecran pentru a adăuga un card nou
5. Introdu codul primit prin SMS pentru confirmare

Cum adaugi cardul tău Easy Pay pe Apple Watch

Deschide aplicația Apple Watch pe telefon, selectează Wallet & Apple Pay și apasă pe Adaugă card. Urmează apoi instrucțiunile din aplicație.

Poți plăti la orice furnizor medical care are afișate simbolurile:



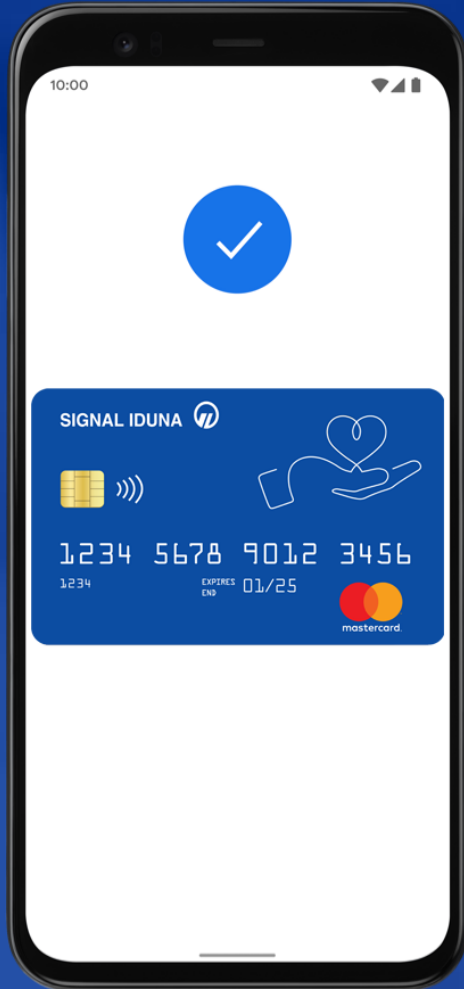

Informații utile

Interogarea soldului

- Vei primi notificare prin SMS pentru fiecare schimbare de status a soldului cardului virtual
- În profilul creat, vei putea vedea soldul curent

Blocarea cardului

- Poți bloca direct pe site, în profilul creat la înregistrarea cardului
- Poți notifica asiguratorul, printr-un apel la numărul de telefon 031.730.7080

Retrimitererea/ schimbarea codului PIN

- Se realizează prin accesarea profilului creat după activarea cardului
- Codul PIN se transmite prin SMS la numărul de telefon comunicat la activare

Plata cu cardul virtual Easy Pay

- Poți face plăți prin simpla apropiere a telefonului/ ceasului de POS, în toate locațiile care au simbolurile de plată contactless

Accesarea serviciilor medicale prin cardul virtual Easy Pay

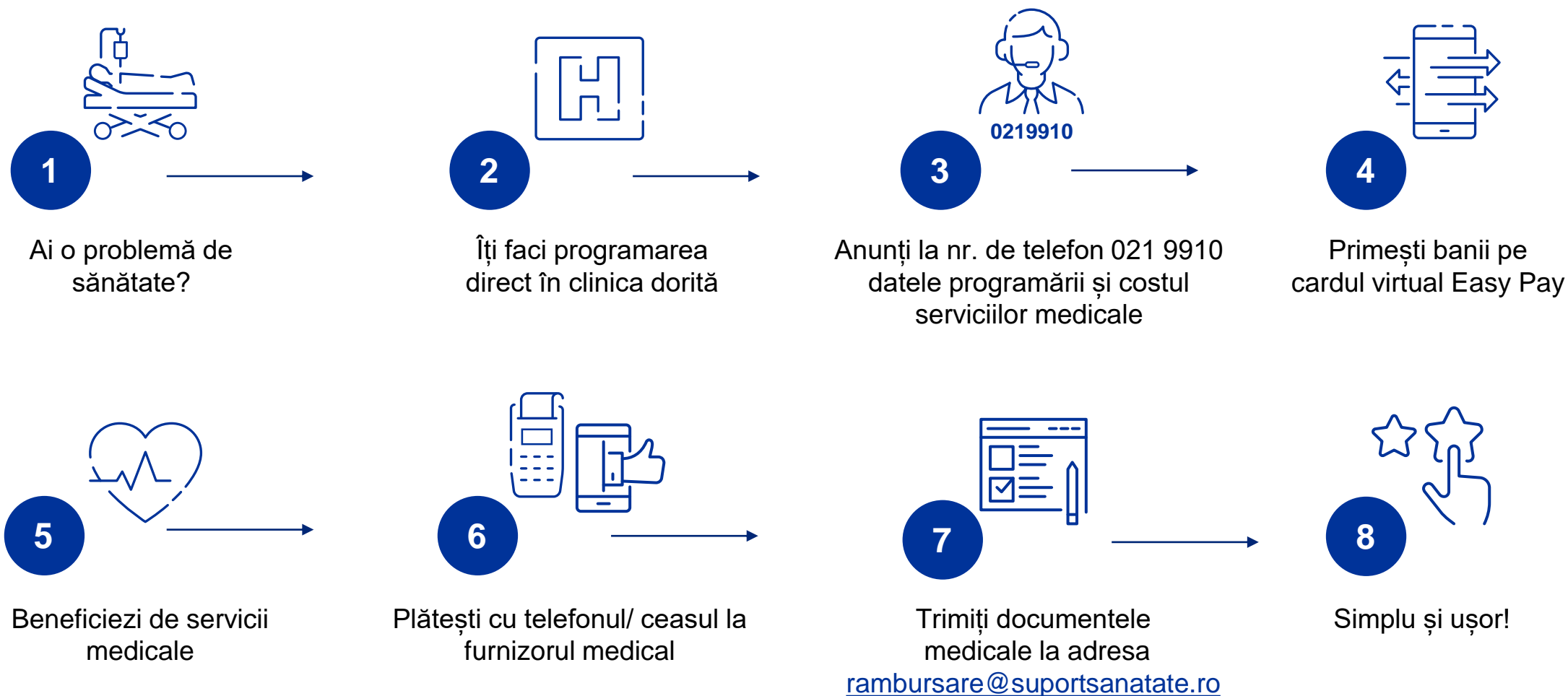

SIGNAL IDUNA



*conform ASF



Adresa:

Str. Gara Herăstrău nr. 2, Secțiunea 1,
etaj 4, Sector 2, 014462, București

Telefon: 031 730 71 00

Fax: 031 730 71 77

E-mail: office@signal-iduna.ro



www.signal-iduna.ro